

Specificatia elementelor din lemn

Borderoul detaliilor

Specificatia elementelor din metal

Pozitia	Denumirea	Dimensiuni, mm		buc.	Volum, m <sup>3</sup>	Nota
		Sectiunea	Lungimea			
1	Caprior	50 x 180	2400	13	0,28	
2	Caprior	50 x 180	2100	1	0,019	
3	Cosoroaba	150 x 150	12400	-	0,279	
4	Pana	150 x 150	12900	-	0,29	
5	Leat inclinat de streasina	50 x 100	1300	32	0,124	
6	Leat de streasina	50 x 50	900	16	0,036	
	Asteriala	300 x 30	29700	-	0,267	
	Asteriala	400 x 30	14600	-	0,175	
	Sipca	100 x 30	94300	-	0,283	
					1,753	Total

Pozitia	Marcare
2M	
3M	
4M	
5M	

Pozitia	Denumirea	buc.	Massa un. kg.	Nota
1M	Piulita M14, GOST 5915-70	84	0,02533	2,13 kg
2M*	Saiba —50x4, GOST 103-76, l=50mm	84	0,08	6,72 kg
3M*	Bulon Ø14A-I, GOST 5781-82*, l=250mm	14	0,30	4,20 kg
4M*	Bulon Ø14A-I, GOST 5781-82*, l=150mm	28	0,18	5,40 kg
5M*	—200x4, GOST 103-76, l=250mm	28	1,57	43,96 kg
6M	Ancora M12 (LIDER) Ø16, l=330mm	14		

\* desenul pozitiei vezi borderoul detaliilor

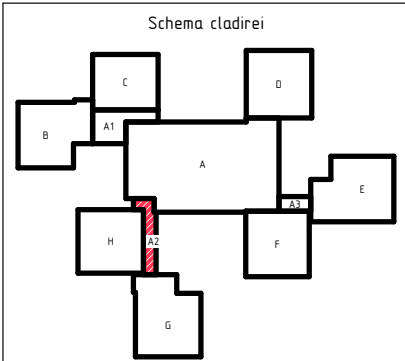
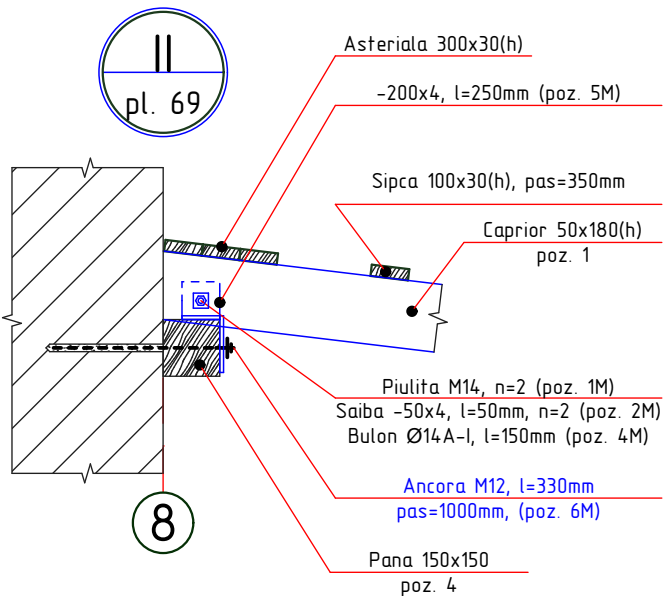
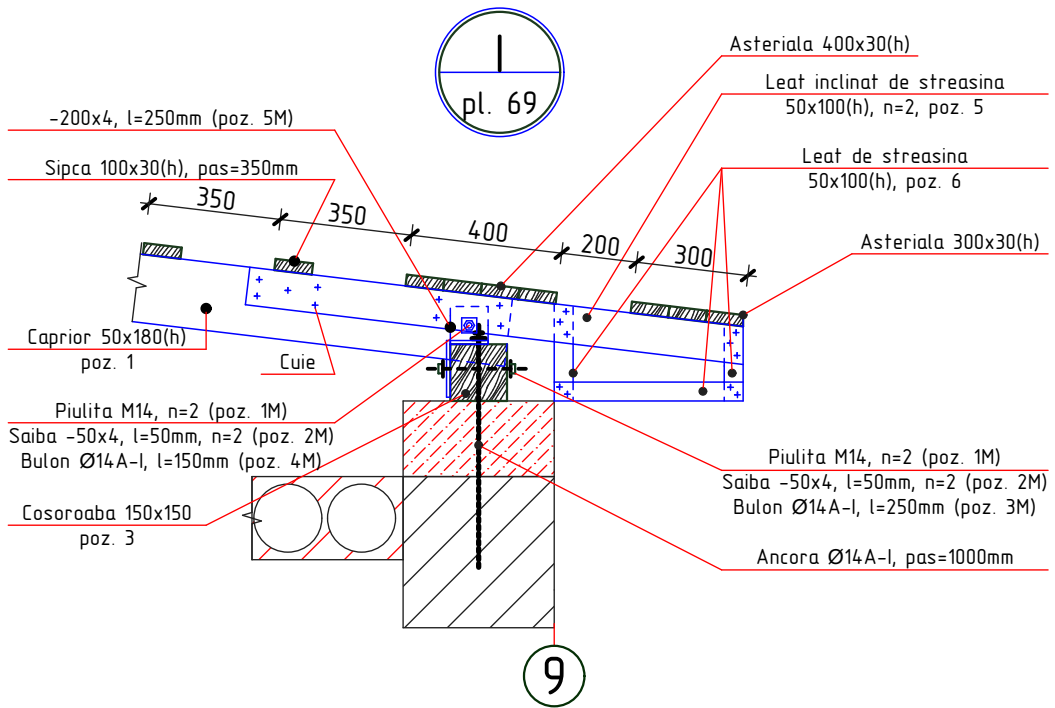

1. Elementele constructive se executa din material forestier (pin, brad sau alte foioase) cu umiditatea nu mai mare de 20%.
2. Toate elementele din lemn nou si lemn existent ( $V=0,178\text{ m}^3$ ) se vor trata cu substante antiseptice, ignifuge, anticarii, antifungice, insecticide ce confera lemnului rezistenta sporita impotriva incendiilor, mucigaiului, putrezirii si insectelor.
3. Protectia anticoroziva a constructiilor din metal se va efectua in corespundere cu CHuP 2.03.11-85 "Защита строительных конструкций от коррозии". Constructiile din metal trebuie sa fie grunduite cu 1 strat de grund ГФ-021 (ГОСТ 25125-82), urmata de vopsirea cu vopsea emailata ПФ-133 (ГОСТ 926-82) cu grosimea 100 мкм.

2020	28.07-D/20-SAC	Reparatia capitala a acoperisului scolii primare nr. 21 "S. Vangheli" din str. Tudor Vladimirescu 16			
A.S.P	Mihaila V.	07.20	Scoala primara Bloc A2		faza
I.S.P	Hihlat Em.	07.20			plansa
Elaborat	Mihaila V.	07.20	Nodul I si II. Specificatia elementelor din lemnsi metal		planse
					PE
					70
					"GEO-CAD-PROIECT" mun. Balti

Nr.inve.a orig>Data si semnatura Nr.inve.schim.